

くだまつ

社協

だより



2009.11/1 NO.131号

社会福祉 下松市社会福祉協議会
法人
〒744-0022 下松市大字末武下617番地の2
下松福祉センター内
TEL 41-2242 FAX 41-2330
<http://www.kudamatu-syakyo.or.jp/>

じばんの町を
良くするしくみ



目次 (主な内容)

- 赤い羽根共同募金2, 3P
- 第33回愛のバザー4, 5P
- 善意銀行6P
- 下松市社会福祉振興大会7P
- お知らせ8P

「わたしたちのまちで支援を必要としている人達のために、募金を役立てよう。」
今年も10月1日から12月31日まで、全国の赤い羽根共同募金運動が行われています。
「赤い羽根」の共同募金は、皆様の善意と助け合いの精神に支えられています。
皆様の御支援・御協力をお願いいたします。

～赤い羽根共同募金運動 10月1日から12月31日～

あなたの善意が、私たちのまちの福祉を支えています。



赤い羽根共同募金

平成21年度下松支会 目標額(必要額)は **1,400万円** (一般募金1,280万円) (歳末たすけあい募金 120万円)

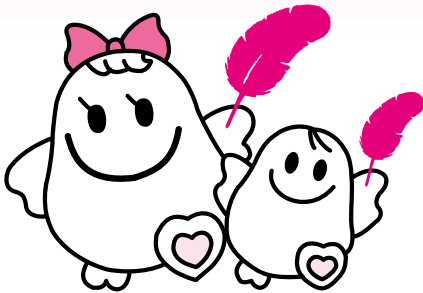

シンボルキャラクター
愛ちゃん和希望くん

今年も、10月1日から赤い羽根共同募金運動がスタートしましたが、共同募金は、昭和22年から始まり、毎年秋から年末までを運動期間として、全国一斉に展開され、今年で63回目を迎えました。

皆様からの善意の募金は、民間の社会福祉活動のための資金として使われ、広域的には、社会福祉施設や県域で活動している社会福祉団体などに配分されています。

また、地域においては、誰もが安心して暮らせるまちづくりや福祉団体の育成や活動の財源として、有意義に役立てられています。

下松市では、自治会をはじめ、事業所、子供会、街頭などで募金のお願いをしてまいりますので、皆様方のあたたかいご理解とご協力をお願いいたします。

一人ひとりの力は小さくても、
たくさん集まると
大きな力になります。

平成21年度の目標額(必要額)

| | 共同募金 | 歳末たすけあい募金 | 合計 |
|-----------|---------|-----------|---------|
| 戸別募金 | 800万円 | 73万円 | 873万円 |
| 法人・個人大口募金 | 180万円 | 3万円 | 183万円 |
| その他の募金 | 300万円 | 44万円 | 344万円 |
| 合計 | 1,280万円 | 120万円 | 1,400万円 |

赤い羽根共同募金は、誰もが安心して暮らせるまちづくりのために
住民福祉活動を支援します。

福祉活動支援事業のご案内

山口県共同募金会下松支会では、市民の皆さんが活躍されている住民福祉活動の「あんなこと」、「こんなこと」を財源面から支援します。

■対象団体

市内に活動の拠点を置く団体で、住民福祉向上のための活動を、1年以上継続していること。または1年未満であっても、その活動が先駆的かつ住民福祉向上に効果があると認められる団体。

■対象事業

1. 高齢者を支援する活動
2. 障害児(者)を支援する活動
3. 児童・子育て支援に関する活動
4. その他住民福祉向上に寄与する活動

※ただし、人件費や運営費などの経費は対象としません。

■事業時期

対象とする事業は、平成22年4月～平成23年3月までの活動。

■助成内容

1 事業20万円を上限とし、総額50万円以内。

■審査

助成を受けようとする団体は、事前にヒアリングを受け、その内容と申請書をもとに下松支会に設置する配分委員会において審査し助成の可否を決定します。

なお、配分決定後事業の実施に当たっては各種資料等で明示すること。

■募集期間

平成21年10月30日～11月30日

■資料請求・問い合わせ先

〒744-0022

下松市大字末武下617-2 下松福祉センター内

山口県共同募金会下松支会事務局

(下松市社会福祉協議会)

TEL41-2242 FAX41-2330

まずは、ご相談ください!!

～赤い羽根が、あなたの気持ちを届けます～

平成20年度の実績額及び配分の流れ

平成20年10月1日から12月31日まで展開しました共同募金運動は、各自治会、婦人会、民生委員児童委員の皆様をはじめ、法人・事業所の皆様、学校、子ども会、その他ボランティアの方々のご協力により、13,755,054円の善意の募金が寄せられました。

お寄せいただいた心温まる募金は、県内の社会福祉施設をはじめ、市内全域における地域福祉活動の財源として、有効に活用させていただきます。

ご協力いただきました市民の皆様には厚くお礼申し上げますとともに、実績と配分についてご報告させていただきます。



みなさんのご協力がこのように役立てられました。 山口県共同募金会下松支会

戸別募金

職域・法人募金

街頭募金

イベント募金

山口県共同募金会下松支会

共同募金

歳末たすけあい

| | | | |
|----------------------------------------------------------------|-------------------------------------------------------------------------------------------------------|---------------------------------------------------------|-----------------------------------------|
| 戸別募金 8,031,650円 法人募金 380件 1,432,000円 | その他の募金 職域、子ども会、 街頭募金等 3,075,456円 ----- 第32回愛の バザー収益金 (2,287,443円) | 戸別募金 831,420円 法人募金 3件 15,000円 | その他の募金 学校・団体・個人など 369,528円 |
|----------------------------------------------------------------|-------------------------------------------------------------------------------------------------------|---------------------------------------------------------|-----------------------------------------|



平成20年度実績 13,755,054円

山口県共同募金会



※下松市で集められた募金は全額山口県共同募金会へ納めます。それから共同募金は翌年度に、歳末たすけあいは当該年度に配分されます。

県内の
福祉施設・団体へ

山口県共同募金会下松支会

福祉活動推進事業

歳末たすけあい事業

(共同募金配分)

(歳末たすけあい配分)

| | | | |
|------------------|----------|---------------------|------------------------------------------|
| 下松市手をつなぐ育成会 | 180,000円 | ディ・ケアハウス「サルビアの家」 | 1,530,000円 |
| 下松市身体障害者福祉更生会 | 180,000円 | 下松市障害者福祉団体連合会 | 90,000円 |
| 下松市肢体不自由児(者)父母の会 | 180,000円 | 下松市心身障害者福祉作業所「ゆたか園」 | 90,000円 |
| 下松視覚障害者協会 | 90,000円 | | |
| 下松市母子寡婦福祉連合会 | 110,000円 | 下松市社会福祉協議会 | 5,730,054円 (在宅福祉・老人福祉・児童福祉・地域福祉活動に使用) |
| 下松小学校ことばの教室親の会 | 90,000円 | | |
| 下松市老人クラブ連合会 | 110,000円 | | |

| | |
|------------|----------|
| 要援護世帯の見舞いに | 516,000円 |
| 福祉施設の見舞いに | 100,000円 |
| 歳末福祉活動費 | 59,000円 |

共同募金の使いみち情報

あ か い は ね

www.akaihane.or.jp

●赤い羽根データベース『はねっと』をご覧ください。

～安心して暮らせるまちに～



「協力ありがとう
ございました。」

今年で、第33回目を迎えました「愛のバザー」を9月13日(日)に下松中央公民館と下松市立図書館大会議室を会場に開催しました。

この「愛のバザー」は市民の方々に対して福祉活動への参加と協力を呼びかけ、福祉に対する関心と理解を深めていただくと共に、福祉活動に必要な財源づくりのため、毎年9月の第2日曜日を「愛のバザーの日」として開催しているものです。

このバザーの開催にあたっては、7月24日(金)に「愛のバザー」実行委員会を各種関係団体、ボランティアグループ等により結成し、「愛のバザー」実施に向けて取り組みました。

8月1日から9月11日にかけて寄附物品の呼びかけを行い、市民の皆様方のご理解とご協力により、

多くの寄附物品が寄せられました。物品の仕分け整理、価格表示、箱詰めなどに当たりましては、9月に入り連日にわたり、民生委員さん、ボランティアアグループの方々にお手伝いをしていただきまして、大変お世話様になりました。

また、バザー前日の12日(土)には、雨の降る中を地区社協の方々、市内の労働組合の方々、民生委員さん、ボランティアさん、関係者各位の方々の協力により、物品の運搬から、陳列までしていただきました。大変ご苦勞をおかけしました。

当日は、好天に恵まれ、開店前には、中央公民館と図書館の前に開店を待つ長蛇の列が出来上がり、多くの方々にお越しいただきまして、会場は、多くの人で賑わい、大変盛況のうちに終了しました。

ここに物品を寄附していただきました方々、また、当日お買い上げに協力されました方々、連日にわたりボランティアとして活躍していただきました方々に深く感謝を申し上げます、今回の実績を報告いたします。

この愛のバザーに寄せられた収益金は本市善意銀行・共同募金会を通じ、本市社協が行う地域福祉・在宅福祉サービスマス事業や市内の福祉施設・団体の活動資金として有効に活用させていただきます。



玩具コーナー



開店を待つ長蛇の列



書籍コーナー



賑わう屋台コーナー

～福祉の輪 広がる街に 明るい未来～



衣類コーナー



大型コーナー

「愛のバザー」収支報告

◇収 支
収 入

| | |
|------|------------|
| 売上高 | 2,149,976円 |
| 寄附金等 | 178,161円 |

支 出

| | |
|------|----------|
| 必要経費 | 348,713円 |
|------|----------|

純利益 1,979,424円

この純利益は、共同募金会下松支会を通し、市内の福祉事業のために配分させていただきます。

バザーに多数の物品をご提供していただきまして、誠にありがとうございます。この紙面を通し厚くお礼を申し上げます。

なお、経費削減のため、個別の礼状は遠慮させていただきます。ご了承ください。

お
願
い

ほのぼの苑

ほのぼの苑では、介護予防と、高齢者の生きがい活動を支援するために、各種の講座や行事を行っています。

利用できる人 おおむね65歳以上の人

開設日時 毎週月・水・木曜日 10:00~16:00
(ただし、祝日、年末年始は休み)
※月曜日が祝日の場合は火曜日に開設します。

利用料 400円/日
(なお、昼食代、原材料費等の実費は必要です。)

申し込み・問い合わせ先

下松市東柳1丁目6番8号(下松公共職業安定所南側)
「ほのぼの苑」 TEL 44-0993

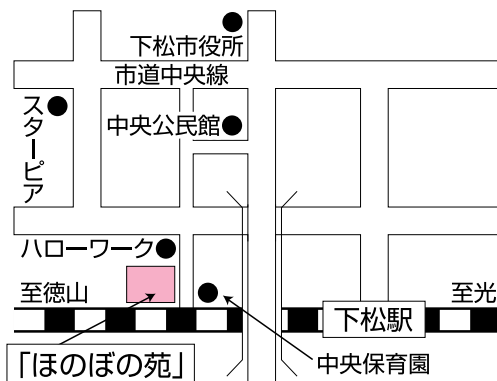

夏休み こども手話教室

7月22日と23日の2日間、下松福祉センターにおいて、“下松手話あじさいの会”による第22回夏休みこども手話教室が開催されました。

19名のこどもの参加があり、指文字や自己紹介、日常のあいさつ、手話ソングを学習しました。



| | | |
|-----|-------------------|-----|
| 切山 | 山下 眞次様 御母堂松枝様 | 十万円 |
| 潮音町 | 森本 章 様 御母堂シヅエ様 | 五万円 |
| 山田 | 井内 恵子様 御主人謙二様 | 十万円 |
| 西町 | 中村 恒子様 御主人正一様 | 七万円 |
| 美里町 | 平谷 十助様 御内室義江様 | 十万円 |
| 藤光町 | 末永 静江様 御主人 肇様 | 十万円 |
| 琴平町 | 原田 正道様 御母堂ニシエ様 | 十万円 |

香典返し



善意の花束

社会福祉事業のためにと、市民のみなさんから、善意銀行に忌明その他の厚志を含めてたくさんの善意がよせられました。ここに厚くお礼申し上げます。

平成21年4月27日〜平成21年9月25日
(順不同)



漫画 / やまでら 2009年

| | | |
|-----|-------------------|-----|
| 花岡 | 藤井美恵子様 御母堂ミサヲ様 | 十万円 |
| 桃山町 | 藤井 秋子様 御主人 亘様 | 十万円 |
| 東陽 | 土本 幸平様 御内室政子様 | 十万円 |
| 久保市 | 大木 和正様 御母堂クニ子様 | 十万円 |
| 笠戸島 | 河本 京子様 御主人 彰様 | 十万円 |

| | | |
|----------------|----------------------------------------------------------------------------------------------------------------------------------------------------|--------|
| 河内 | 山本 光江様 御主人利彦様 | 十万円 |
| 樋ノ上 | 平富 一夫様 御母堂ミエ様 | 五万円 |
| 一般寄附 | 二十年度 らくらくはなまる会様 一万九千九百四十二円 茶道裏千家淡交会周防支部緑の 茶会チャリティ収益 三万円 茶道裏千家淡交会周防支部蓮間宗令 社中御一同様 花まつり茶会チャリ ティ収益 五万円 フラダンス同好会ハイビスカスクラ ブ様 五万円 | 累計 一万円 |
| 日本ボイスカウト下松第五団様 | 桜桜フェスタバザー売上一部 | 五千元 |
| 累計 | | 七万円 |

| | |
|----------------------|-------------------------------------------|
| 民謡浜田会様 | 三万三千五百円 |
| 生野屋万の木地区テレビ協同受信施設組合様 | 七十四万一千九百七十二円 |
| 下松グランドゴルフ協会様 | 七千元 |
| 匿名様 | 五千元 |
| 交通遺児基金 | サイクルショップくりやま様 三万円 累計 二十七万円 |
| 指定寄附 | 花岡スポーツ少年団様 十七万八千七百二十円 累計四百四十九万九千六百七十四円 |
| 日立製作所労働組合笠戸支部様 | 十八万七千八百八十四円 |
| 累計 | 一千三百九十九万七千七百七十三円 |

下松市社会福祉協議会法人化50周年記念

平成21年度

「下松市社会福祉振興大会」

日時 平成21年12月1日(火) 13:30～16:00

場所 スターピアくだまつ 大ホール

内容

13:30～14:15 開会式典
社会福祉功労表彰等

14:15～14:30 アトラクション(活動発表)
腹話術「小鳩会」・潮音民謡同好会

14:30～16:00



記念講演

「感謝そしてありがとう 心豊かに生きる」

講師：俳優 大村 崑 さん

問い合わせ先 下松市社会福祉協議会 TEL 41-2242

| | |
|-------------|------|
| 車椅子 | 1台 |
| 使用済み切手 | 16件 |
| リングプル | 13件 |
| お菓子 | 4件 |
| 介護用品 | 5件 |
| 有限会社スマイル・ケア | 介護用品 |

物品寄附

福祉に関心のある方は、是非お越しください。
入場無料!!

悩まないで、ご相談ください

- ◆国の仕事に関することや要望などは **行政相談**へ
- ◆日常の心配ごとと悩みごとなどは **心配ごと相談**へ
- ◆福祉に関する相談などは **福祉総合相談**へ

福祉なんでも相談

| 相談 | 日時 |
|--------|------------------------|
| 行政相談 | 毎月第3木曜日 13:00～16:00 |
| 心配ごと相談 | 毎週水曜日 13:00～16:00 |
| 福祉総合相談 | 月曜日～金曜日 8:30～17:15 |

■場所 下松市大字末武下617-2下松福祉センター
TEL 44-0300

- | | |
|------|-------|
| 会長 | 磯村 寿夫 |
| 副会長 | 西浦 哲也 |
| 副会長 | 林 幸子 |
| 常務理事 | 山本 修博 |
| 理事 | 山本 博 |
| 理事 | 内山 作郎 |
| 理事 | 大福 讓 |
| 理事 | 古殿 雄二 |
| 理事 | 藤屋 紀子 |
| 理事 | 藤井 岩男 |
| 理事 | 浜崎 捨雄 |
| 理事 | 神田 佳郎 |
| 理事 | 清木 靖子 |
| 理事 | 久山 歌子 |
| 理事 | 今治 正明 |
| 監事 | 白木 正博 |
| 監事 | 木本 芳樹 |
| 監事 | 野村 明彦 |

下松市社会福祉協議会役員紹介

任期満了に伴う、下松市社会福祉協議会役員改選が行われ、次の方々が選任されました。どうぞよろしくお願ひします。
任期は、平成二十一年八月九日から平成二十三年八月八日までです。

平成21年度 家庭介護者セミナー 参加者募集

参加費
無
料

興味のある方ならどなたでも受講できます。1回のみ参加も可能です。ふるってご参加ください。

第1回 定員20名

講座 「高齢者にやさしい食事」
講師 特別養護老人ホームほしのさと
管理栄養士 石田 知子
日時 平成21年11月19日(木)
10:00~13:00
場所 保健センター(3階 栄養指導室)
※エプロンをご持参ください

第3回 定員20名

講座 「介護保険制度って何？」
講師 特別養護老人ホームほしのさと
介護支援専門員
日時 平成21年12月3日(木)
10:00~11:30
場所 保健センター(3階 第1保健指導室)

第2回 定員20名

講座 「地域の認知症サポーターになろう！」
講師 認知症サポーター
キャラバン・メイト
日時 平成21年11月26日(木)
10:00~11:30
場所 保健センター(3階 第1保健指導室)

第4回 定員20名

講座 「口腔ケアって何だろう～」
講師 特別養護老人ホーム松寿苑
歯科医師 中嶋 正博
日時 平成21年12月10日(木)
10:00~11:30
場所 保健センター(3階 第1保健指導室)

申し込み・問い合わせ先 特別養護老人ホーム松寿苑 担当:亀山・村上
TEL 47-1220 FAX 47-1222 電話またはFAXでお申し込みください。

サポステって何？

ニート・引きこもりの方の職業的自立を応援します！

まずは、お気軽にご相談ください!!

サポステって何ができるの？

様々なプログラムを用意しています。

| | | |
|-------------------------------------------------------------------------------------------|-----------------------------------------------------------------------------------------|------------------------------------------------------------------------------------------|
| ボランティア 特別養護老人ホーム「福寿荘」で窓ふき、照明機器の清掃、車イス介助、年末のもちつき行事手伝い、など仲間たちと楽しく参加しています。 | 交流ひろば 友だちと情報交換したい。若者同志で話し合いたい、コミュニケーションが苦手な方などが集まるひろば。 | 講座 就職・職業訓練に向かって何を準備すれば良いのでしょうか。ビジネスマナー、面接、人の話をしっかりと聞く、人間関係など有意義な講座がたくさんあります。 |
| 職場体験・職場見学 自分はどんな仕事に適しているか？少し体験したい、サポステが職場を提案します。5カ所の事業所で体験を終了した仲間はステップアップしています。 | 心理カウンセリング 仕事していたが辞めたくなった。心が疲れた。思うように行動できない。職場の人間関係が難しい。などひとりで悩まないで、相談してみましよう。 | 保護者支援 “ひきこもり”に対してどのように対処したら良いか？支援機関のネットワークの紹介。さまざまな情報を提供しています。是非一度サポステにご相談下さい。 |

対象
概ね15歳以上40歳未満で現在働いていない人、及びその保護者。

利用日時
火～金:10時～18時/土:13時～18時
(日・月・祝日休館)

守秘義務
専門のキャリアカウンセラーや臨床心理士が対応します。※相談内容や個人情報が外に漏れることはありません。秘密厳守。

実施団体
(社)山口県労働者福祉協議会

君の夢を
いっしょに見つけたい。

保護者の皆様へ
厚生労働省と山口県からの委託を受けて、若者の職業的自立のための無料総合相談窓口「しゅうなん若者サポートステーション」を設置しました。ひとりの若者が職業的自立をするためには、家族やさまざまな人たちの協力が必要です。「しゅうなん若者サポートステーション」は、家族支援のための相談窓口を設けています。どうぞ、お気軽にご相談ください。

しゅうなん 若者サポートステーション

http://www.s-saposute.com

この事業は厚生労働省の「地域における若者自立支援ネットワーク事業」として実施します。

登録者 215名
進路決定者数 108名
進路決定率 50%
(平成21年9月31日現在(平成20年9月12日)より)

周南市岐山通1-4 周南市市民館内1F

TEL 0834-27-6270
FAX 0834-31-2088
info@s-saposute.com

★徳山駅より徒歩7分