

くだまつ

社協

だより



2010.6/1 NO.133号

社会福祉法人 下松市社会福祉協議会
〒744-0022 下松市大字末武下617番地の2
下松福祉センター内
TEL 41-2242 FAX 41-2330
<http://www.kudamatu-syakyo.or.jp/>

がんばれる
君からもらった
一言で

(平成22年度児童福祉月間標語)



目次 (主な内容)

- 平成22年度事業計画・予算 ……2・3P
- お知らせ ……4・5P
- 善意の花束 ……6・7P
- 福祉員とは ……8P

4月22日(木)に、相生町の児童福祉センターにおいて、親子で子供の日のこいのぼりを作りました

お子さんの成長を願って作成したこいのぼりは、元気におよいでいました。

だれもが安心して暮らせる 福祉のまちづくりをめざして!!

平成22年度 事業計画と予算

地域福祉推進の中核として、幅広い関係機関・団体等との連携・協働により、住民のつながりを再構築し、地域住民の支え合う体制づくりを総合的かつ計画的に推進することが期待されるなど、その使命と役割は極めて重大なものとなっている。

このような情勢の中、地域や地域住民の福祉問題・生活課題等に真摯に取り組み、市民の主体的参加を基調に、保健・医療・福祉・教育分野等の関係機関・団体との連携による「住み慣れた地域で、だれもが、安心して、豊かに、暮らし続けることができるまちづくり」をめざして、地域福祉の積極的な推進に努めてまいりますので、社協事業への積極的なご参加と温かいご支援を賜りますようよろしくお願いいたします。

主な事業

1 社協経営の基盤強化

- ① 組織・財政基盤の充実強化
- ② 経営の透明性及び情報の公開
- ③ 社協力向上プロジェクト事業の推進
- ④ 福祉関係機関・団体・施設等との連携強化

2 地域福祉活動の推進

- ① 福祉の輪づくり運動の展開
- ② 地区社協の育成・活動支援
- ③ 総合相談事業の実施
- ④ ふれあい食事サービスの実施
- ⑤ 敬老行事の実施と援助
- ⑥ 地域福祉権利擁護事業の推進
- ⑦ 福祉号運行事業

3 在宅福祉サービス事業の促進

- ① 在宅生活支援事業（家事援助等）
- ② 給食サービス事業
- ③ 移送・寝具乾燥サービス事業
- ④ 高齢者生きがい活動支援通所事業
- ⑤ 助け合いサービス事業（会員制）

4 居宅介護事業の充実

- ① 居宅介護支援事業（ケアプラン作成）
- ② 訪問介護事業（身体介護・生活援助等）
- ③ 障害福祉サービス事業
- ④ 提供サービスの質の向上及び利用促進

5 ボランティア活動の進展

- ① ボランティアグループの育成・活動支援
- ② ボランティアの養成・育成
- ③ ジュニアボランティア養成事業
- ④ 活動に関する相談・コーディネート
- ⑤ 他分野ボランティアとの連携



6 福祉教育と広報啓発活動の推進

- ① 福祉体験学習等各種講座の開催
- ② 小・中学校等との連携による福祉教育の推進
- ③ 愛のバザーの開催（9月12日）
- ④ 社会福祉振興大会の開催（11月19日）
- ⑤ 社協広報誌の発行（年4回）

7 福祉資金等の貸付

- ① 各種福祉資金の貸付（窓口）業務
- ② 援護資金等の貸付・償還業務

8 援護活動の推進

- ① 福祉団体の育成・援助
- ② 障害児・者等への援護
- ③ 母子家庭児童・災害家庭・低所得世帯への援助

9 共同募金等への協力

- ① 共同募金運動の展開
- ② 赤十字事業の推進
- ③ 献血運動の推進
- ④ 「小さな親切」運動の展開

10 福祉施設の経営

- ① 老人福祉会館「玉鶴」の運営
- ② 児童福祉センターの運営
- ③ 米川児童館の運営
- ④ 福祉センターの運営

予算総額 296,088千円

事業	科目	予算額(千円)
法人運営事業	事務局運営事業	83,940
	社協債費事業	762
	退職金積立事業	1,699
地域福祉推進事業	広報啓発事業	3,660
	ボランティア等推進事業	1,393
	地区社協育成事業	2,655
	総合相談事業	517
	福祉の輪づくり事業	1,385
	高齢者福祉支援事業他	2,216
	地域福祉権利擁護事業	3,773
在宅福祉促進事業	敬老事業	7,200
	給食サービス事業	10,992
	移送サービス事業	3,330
	福祉号運行事業	1,286
	ほのぼの苑運営事業	2,488
	助け合いサービス事業他	1,793
活動助成・援護事業	団体育成活動助成事業	2,350
	障害児・者援護事業	2,000
	母子家庭等援護事業他	1,110
共同募金配分金事業	老人福祉活動事業	3,040
	児童・青少年福祉活動事業	200
	福祉育成・援助活動事業	1,600
	歳末助け合い配分金事業	1,200
居宅介護等事業	居宅介護支援事業	16,770
	訪問介護事業	37,825
	在宅生活支援事業	3,050
	障害福祉サービス事業他	9,318
施設経営事業	米川児童館運営事業	9,565
	児童福祉センター運営事業	6,553
	老人福祉会館運営事業	38,779
	福祉センター運営事業他	6,780
資金貸付事業	高額療養費貸付事業	9,000
	介護給付費貸付事業	2,000
	生活安定対策資金貸付他	3,810
善意銀行運営事業	善意銀行運営事業	11,500
その他の事業	基金運営事業他	549
支出合計		296,088

科目	予算額(千円)
会費	4,955
寄附金	10,000
市補助金	113,673
県助成金	2,600
市助成金	3,523
県社協受託金	1,359
市受託金	53,427
事業収入	2,880
貸付事業償還金	8,800
共同募金配分金	6,040
介護保険収入	49,800
障害福祉サービス収入	8,076
借入金・補助金収入	3,762
受取利息配当金	247
積立預金取崩収入	2,168
その他	988
経理区分間繰入金	18,790
繰越金	5,000
収入合計	296,088

案内図

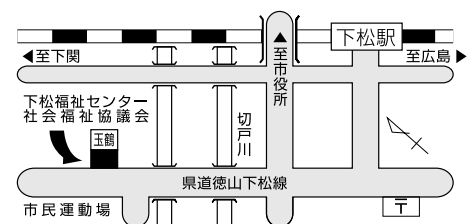

(※下松駅からバス5分
バス停玉鶴下車)

社会福祉 法人 下松市社会福祉協議会

〒744-0022 下松市大字末武下617番地の2
下松福祉センター内
TEL 41-2242
FAX 41-2330

～社協事業へのご支援ご協力をお願いします～

赤い羽根共同募金は住民福祉活動を支援します。

福祉活動支援事業助成のご報告

山口県共同募金会下松支会では、市民の皆さんが行っている、住民福祉活動を財源面で支援するため、21年度に皆さんからご協力いただいた共同募金で22年度に行う事業を対象に、11月1日号の社協だよりで公募しました。

そこで、申請のあった1団体について、2月24日に共同募金の配分委員会を開催し、次のとおり承認されましたので、ご報告いたします。



申請団体名	申請事業名	事業内容	助成額
ほしの会	ほしの会 設立5周年 記念講演会	ほしの会では、障害児・者が地域で安心して自立・就労・社会参加できるように、将来子ども達が地域で生活するために親や地域関係者の意識の向上を図る活動をしている。 今年、設立5周年を向かえ、例年の事業に加え自閉症や発達障害の特性等を保護者や関係者に正しく理解し、具体的な支援や環境整備の方法を学ぶ記念講演会を開催する。	13万円

赤十字の活動資金にご協力ください

命を救う、力をあわせよう

赤十字では、人道・博愛の理念のもとに、人々の生命と健康を守るため、災害救護活動をはじめ発展途上国の開発支援など、幅広い活動を行っています。

赤十字がこうした活動を行うための資金は、皆様から寄せられる善意が大きな支えとなっています。経済状況の厳しい状況ですが、本年度も皆様のご支援、ご協力をお願い申し上げます。

《平成22年度赤十字社資募集目標額》

(単位:千円)

一般社資	法人社資	合計
7,802	633	8,435



《平成21年度赤十字社資募集実績額》

(平成21年4月1日～平成22年3月31日)

一般社資			法人社資			合計		
目標額 千円	実績額 円	達成率 %	目標額 千円	実績額 円	達成率 %	目標額 千円	実績額 円	達成率 %
7,744	7,605,540	98.2	608	689,500	113.4	8,352	8,295,040	99.3

お寄せいただきました平成21年度赤十字社資は、日本赤十字社山口県支部へ全額送金いたしました。皆様のご支援、ご協力ありがとうございました。

～5月は赤十字社員増強運動月間です～

「サルビアの家」ボランティア募集

サルビアの家では、ボランティアさんを募集しています。
あなたの輝きを、サルビアの家に届けてくれませんか？
楽しくボランティアして下さる方、どうぞお気軽にお越しください。

- 期 間** A：年間を通して
B：7月21日(水)～8月31日(火)までの平日。
1日だけでも可
- 時 間** A：10時～14時まで
B：10時～15時半まで
- 内 容** 障害児者の遊び相手、食事介助等
- 対 象** 高校生以上
- 申し込み** 随時受け付けています。
下松市心身障害児（者）
デイケアハウス サルビアの家
TEL・FAX 0833-45-4600

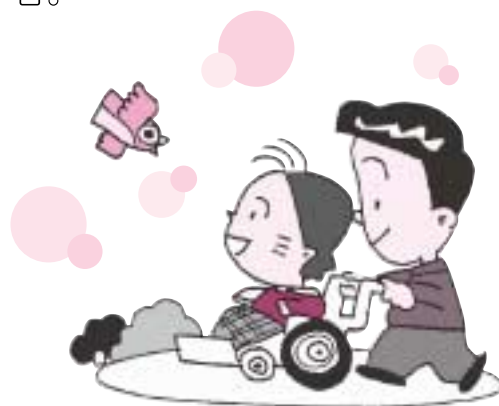

～協力会員さん募集～

下松市助け合いサービス事業

この事業は、住民参加型【会員制】によるものです。日常生活で援助を必要としながら、公的サービスの利用があてはまらない高齢者、障害者(児)、母子・父子家庭等の方々が、地域で安心して生活できるよう、助け合い思いやりのある地域活動を築いていこうとするものです。

現在、家事等のサービスを提供していただく「協力会員」を募っています。

- ・入会金 1,000円
- ・協力会員の活動費・・・1時間 500円
- ・利用料金・・・1時間 500円

詳しくは・・・
下松市社会福祉協議会まで
TEL41-2242

助け合い活動をとおして 福祉のまちづくりを

内 容

- 庭木の剪定
- 掃除、整理整頓
- 代筆、朗読
- 外出時の介助
- 買物等
- 話し相手
- 食事の介助
- パソコン指導



～さしのべる あなたの勇気と 真心を～

美里町	清水 厲子様 御主人昭一様	三十万円
河内	小林 辰也様 御母堂イシ子様	十万円
西豊井	真崎 早苗様 御主人保徳様	十万円
末武下	田中 悟様 御尊父定雄様	五万円
河内	渡辺 昭雄様 御内室美穂子様	ご希望により 金額は掲載して おりません
南花岡	下瀬 正宏様 御尊父 正様	十万円
潮音町	久芳 幸恵様 御主人典義様	五万円

香典返し



善意の花束

社会福祉事業のためにと、市民のみなさんから、善意銀行に忌明その他の厚志を含めてたくさんの善意がよせられました。ここに厚くお礼申し上げます。

平成21年12月19日〜平成22年4月23日
(順不同)

なりすまし詐欺



「エクスパック」や「メール便」での送金を指示する電話に対しては、まず振り込め詐欺を疑ってください。

※「エクスパック」や「メール便」で送金を指示することはできません。警察・弁護士からのお知らせ

潮音町	久芳 律子様 御尊父典義様	五万円
切山	田村 圭輔様 御内室セツ子様	十万円
旗岡	古谷 貴子様 御母堂裕子様	三万円
末武下	池田 佳枝様 御主人 傳様	十万円
大藤谷	宗本 信爾様 御尊父淳爾様	十万円

悩まないで、ご相談ください

- ◆国の仕事に関することや要望などは **行政相談**へ
- ◆日常の心配ごとと悩みごとなどは **心配ごと相談**へ
- ◆福祉に関する相談などは **福祉総合相談**へ

福祉なんでも相談

相談	日時
行政相談	毎月第3木曜日 13:00~16:00
心配ごと相談	毎週水曜日 13:00~16:00
福祉総合相談	月曜日~金曜日 8:30~17:15

■場所 下松市大字末武下617-2
下松福祉センター
TEL 44-0300

美里町	大谷八千代様 御内室マサ子様	三万円
東豊井	倉掛 蕨野様 御主人貞男様	十万円
生野屋西	藤井 清子様 御主人正人様	十万円
末武下	藤井 節子様 御主人武士様	十万円
潮音町	合田 艶子様 御尊父茂雄様	十万円
清瀬町	有吉 洋勝様 御母堂イト様	二十万円

(7) くだまつ社協だより

日立製作所労働組合笠戸支部様 二十万千三百五円	指定寄附 株式会社 北斗工事様 一万二千百九十九円 累計 十五万六千八百八十三円	交通遺児基金 潮音町 磯村 嘉一様 百万円 累計 二百四万三千三十二円	瀬戸内ひらめ友の会様 十万二千円 累計 十二万五千円 たんぼぼの会様 五千元 匿名様 一万円 南花岡 武田 國彦様 百三十九円 アニュー下松様 二万円 住吉町 伊藤 文江様 一万円 西豊井 坂田 宗治様 五万円 東陽 芝崎 百合様 十万円 累計 三十二万一千九百円	御一同様 三万円 株式会社 山口銀行下松支店 行員 新春のつどい 九千四百五十九円 累計 十万三千六百二十円	昭和町 山本 金子様 五千元 末武地区社会福祉協議会様 一般寄附 千三百三十九万八千三百七十八円 東豊井 石田 幸富様 四万円
----------------------------	---	---	---	---	---

「小さな親切」善行者を推せんしよう

★推せんをお願い

善行者の方を見つけれられたときは**いつ・どこで・だれが(個人又は団体)・何をされたか**を、推せんカードまたは、ハガキに記入して、下松支部までお知らせください。伝達式で表彰して、その行為を皆様とともに賞賛します。

★推せん先 〒744-0022 下松市大字末武下617-2

下松市社会福祉協議会内
 「小さな親切」運動下松支部
 TEL41-2242

テレホンカード 2件
 お餅 1件
 使用済み切手 15件
 リングプル 18件
 お菓子 2件

物品寄附

累計
 千三百三十九万八千三百七十八円
 東豊井 石田 幸富様 四万円

介護サービスの苦情・相談は、 国保連合会でも 受け付けています

- 利用者等の声(困った、不平、納得がいかない等)
- 利用者等からの通報(不正な介護サービスが行われている等)をお寄せください

※相談は、無料、秘密は守ります。
 お気軽にご相談ください。

山口県国民健康保険団体連合会
 介護保険課 介護保険班

☎083-995-1010
 (苦情・相談専用)

【受付時間午前9時～午後5時】
 (土・日・祝日を除く)

ほのぼの苑

ほのぼの苑では、介護予防と、高齢者の生きがい活動を支援するために、各種の講座や行事を行っています。

利用できる人 おおむね65歳以上の人

開設日時 毎週月・水・木曜日 10:00～15:00
 (ただし、祝日、年末年始は休み)
 ※月曜日が祝日の場合は火曜日に開設します。

利用料 400円/日
 (なお、昼食代、原材料費等の実費は必要です。)

申し込み・問い合わせ先

下松市東柳1丁目6番8号(下松公共職業安定所南側)
 「ほのぼの苑」 TEL 44-0993

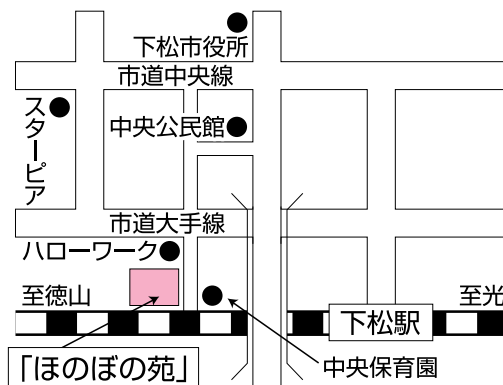

～社協だよりに関するご意見・ご要望・情報をお待ちしております(TEL41-2242)～

～あなたのまちの福祉員～

“だれもが安心して暮らせる住みよいまちづくり”をめざして

県内各地で“みんなが住みよいまちづくり”に向けた熱心な取り組みと福祉活動が積極的に展開され、着実な成果があがっていますが、福祉のまちづくりを実践するひと、それが「福祉員」です。

下松市社会福祉協議会では、全自治会に「福祉員」を配置し、住民主体の地域福祉活動の促進を図り、市民総参加による福祉のまちづくりを推進し、“だれもが安心して暮らせる地域社会”の実現をめざしています。

福祉員とは…

「福祉員」とは、各自治会から選出され、下松市社会福祉協議会会長から委嘱を受けて、地域で活躍する「小地域福祉活動の推進者」です。

福祉員さんには、地域の住民の皆さんが地域の中で安心して暮らせるように民生委員さん、自治会長さんなどと協力して、福祉問題やニーズを発見し、守秘義務を持ち、解決する「担い手」としての役割が期待されています。

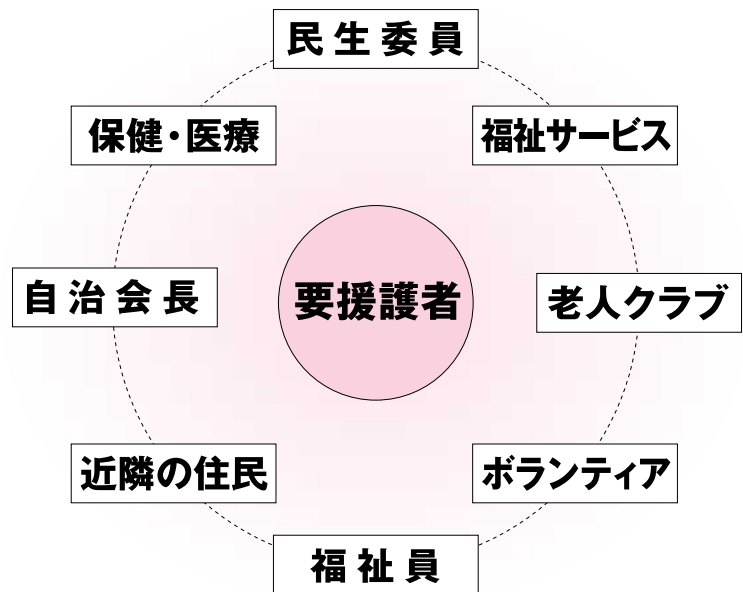

福祉員の基本的な役割

福祉員の活動内容は、地域の特徴や市町社協の活動状況により違いがありますが、基本的な役割としては、次の3本の柱があります。

① 地域のアンテナ役

地域の住民の問題や願い事などを把握し、これを社協へ反映していく役割。

② 社協と住民とのパイプ役

社協と住民をつなぐ役割。

③ 福祉活動のキーパーソン役

地域内の福祉問題を抱えている人を見守り、支えていく「要」の役割。

福祉員の具体的な活動

- ひとり暮らしのお年寄りや障害のある方等への見守り活動。
- 地域での福祉問題の把握や他機関への連絡。
- 市社協や地区社協活動への協力。